

# Beskæftigelsesrettede forløb med fokus på progression og muligheder

- ✓ Jobrettet forløb
- ✓ Forløb for unge – rettet mod uddannelse
- ✓ Fleksjob
- ✓ Afklaring
- ✓ Iværksætteri
- ✓ Netværk for akademikere
- ✓ Mentor
- ✓ Integration
- ✓ E-sport

Sammen kan vi mere.

**provi**

# Karriererådgivning med udgangspunkt i erfaring og med fokus på mennesket, motivationen og næste skridt

**Provi arbejder med borgeren i centrum og sammen skaber vi proces.**

Vores indsats tager udgangspunkt i borgerens ressourcer, mål og muligheder igennem en individuel, faglig og anerkendende tilgang.

Med afsæt i borgerens ressourcer, mål og muligheder tilrettelægger vi individuelle og målrettede forløb. Vi arbejder fagligt, struktureret og anerkendende i tæt samarbejde med kommunen og med fokus på retning, motivation og progression.



**Indledende  
samtale**

Afklaring og retning



**Fokus på  
ressourcer og  
muligheder**



**Målrettet  
indsats**

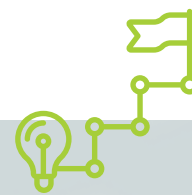

**Målbare  
resultater**

Fremskridt og succes

# Faglighed, relationel styrke og de rette kompetencer til opgaven

Hos Provi møder vi borgeren i øjenhøjde og arbejder med respekt, tydelighed og forståelse for den enkeltes situation. Vi har samtidig fokus på progression og resultater, og vores erfaring er, at de bedste resultater opstår, når høj faglighed går hånd i hånd med en relationel og individuelt tilpasset tilgang. Med afsæt i borgerens styrker, ressourcer og muligheder tilrettelægger vi en indsats, der matcher borgerens behov og målgruppens forudsætninger – med fokus på progression, udvikling og retning.

## Samarbejde og dialog

Vi lægger stor vægt på et tæt og konstruktivt samarbejde med kommunen gennem hele forløbet.

Gennem løbende dialog sikrer vi fælles retning, relevant opfølgning og en indsats, der understøtter både borgerens udvikling og kommunens mål.

## 1. Indledende samtale

Forløbet starter med en indledende samtale, enten sammen med sagsbehandler, eller ved at borgeren møder hos Provi. Her introducerer vi forløbet, afklarer formål og forventninger og lægger en plan for det videre forløb.

## 2. Fast kontaktperson

Vi bestræber os på, at borgeren har den samme kontaktperson hos Provi gennem hele forløbet. Det skaber kontinuitet, tryghed og et godt grundlag for både relation og progression.

## 3. Individuelt tilrettelagt indsats

Indholdet i forløbet afhænger af formålet og borgerens situation. Vi arbejder blandt andet med jobsøgning, praktiksøgning, cv, motivation, afklaring og andre relevante aktiviteter, der understøtter forløbets mål om fx job eller praktik.

## 4. Tæt opfølgning

Vi tror på en tæt og håndholdt opfølgning gennem hele forløbet, derfor har vi løbende dialog med både borger og arbejdsgiver for at understøtte udvikling, trivsel og fremdrift.

## 5. Tilbage melding til kommunen

Vi giver skriftlige tilbage meldinger til den ansvarlige sagsbehandler i overensstemmelse med den aftale, der er indgået. Det sikrer fælles overblik, opfølgning og sammenhæng i indsatsen.

# Med Praise styrker vi arbejdet med mere holdbare jobmatch

Som en del af vores indsats anvender vi Praise til at synliggøre borgerens soft skills og styrke bevidstheden om egne kompetencer, motivation og selvtillid. Praise Soft Skill CV er et redskab, der giver indsigt i den enkeltes personlige kompetencer og jobmatch og understøtter mere holdbare match mellem borger, jobfunktion og branche.

For os bidrager Praise til et mere nuanceret billede af borgerens ressourcer og potentiale. Det styrker dialogen i forløbet, kvalificerer arbejdet med afklaring og retning og gør det lettere at pege på relevante job- og praktikmuligheder. Samtidig giver det et fælles og konkret udgangspunkt for samarbejdet med både borger, virksomhed og kommune.

Soft Skill CV'et er en overskuelig og arbejdsgiverrettet præsentation, som tydeliggør borgerens stærkeste personlige kompetencer. Det giver samtidig indblik i, hvordan borgeren samarbejder bedst, hvad der motiverer vedkommende, og hvordan personens styrker opleves af netværket.

## Læs mere om Praise

Klik ind på hjemmesiden [provi.dk/praise](https://provi.dk/praise)

A man with short hair and a beard, wearing a dark long-sleeved shirt with 'SERVICE' written on it and khaki cargo pants, stands in front of a dark-colored Mercedes-Benz van. The van's side door is open, and the Mercedes-Benz logo is visible on the wall behind him. The scene is lit with dramatic, low-key lighting, creating strong highlights and deep shadows.

**Case.**

## **Fleksjob: Det rette match var hos Ejner Hessel**

*Selvom Lars på grund af helbredsmæssige udfordringer ikke længere kunne arbejde som mekaniker på samme måde som tidligere, havde han fortsat stærke faglige kompetencer og mange års erfaring fra branchen. Som fleksjobber var det derfor oplagt at finde en stilling, hvor hans viden kunne bruges på en ny måde. Et praktikforløb hos Ejner Hessel førte til ansættelse i fleksjob, og i dag har han fundet en arbejdsplads, hvor han trives og bidrager med stor værdi.*

Lars bliver ansat i fleksjob hvor han også får kørselsopgaver ved siden af sine øvrige opgaver. Lars er ikke i tvivl om at det har været det rigtige match, han er utroligt glad for sit nye arbejde og siger det er den bedste arbejdsplads han nogensinde har haft.

**Se flere cases**

Klik ind på hjemmesiden [provi.dk/cases](http://provi.dk/cases)

## Case.

# Praktik som springbræt

Efter en periode med ledighed og personlige udfordringer startede Ulrik i praktik på Marielyst Ny Camping. Her blev han mødt med tryghed, forståelse og opgaver, der passede til hans behov og kompetencer. Praktikken blev et vigtigt skridt videre og styrkede hans tro på, at der fortsat er plads til ham på arbejdsmarkedet.

### Se flere cases

Klik ind på hjemmesiden [provi.dk/cases](http://provi.dk/cases)





**Case.**

## Åben for nye veje

Som ledig deltager Michael i et forløb hos Provi, hvor han sammen med sin konsulent Charlotte udforsker nye jobmuligheder. Gennem hendes netværk bliver han introduceret til skorstensfejerfaget – en idé, han er åben for, selvom det ligger uden for hans uddannelsesbaggrund.

Efter en virksomhedspraktik hos skorstensfejermester Jesper Hviid Kjær i Nr. Alslev bliver Michael overbevist. Han trives i faget og er motiveret for at lære, og praktikken fører til en uddannelsesaftale som voksen-elev.

**Se flere cases**

Klik ind på hjemmesiden [provi.dk/cases](https://provi.dk/cases)

# Vil du vide mere?

Kontakt os, hvis I ønsker at høre mere om, hvordan vores indsats kan bidrage til at styrke borgerens vej mod afklaring, job eller uddannelse. Gennem en praksisnær og individuelt tilpasset indsats hjælper vi med at skabe tydeligere retning og nye muligheder for den enkelte borger.

## Så kontakt

Therese S. Brorsen

 31 41 32 84

 [tsb@provi.dk](mailto:tsb@provi.dk)

Charlotte B Østergaard

 26 89 19 90

 [cb@provi.dk](mailto:cb@provi.dk)



**Kontakt**

Vestenberg Allé 2B / 4800 Nykøbing F. / Telefon: 54 86 06 04

[Nykøbing F](#) / [Nakskov](#) / [Vordingborg](#) / [Faxe](#) / [Køge](#)

**provi**  
[www.provi.dk](http://www.provi.dk)